

Bodenaufbau Rüttelboden:
Feinsteinzeugfliesen/Stahlankerplatte

EG: Wagenhalle

04_B ES EX_3.2 Rüttelboden Feinsteinzeug grau

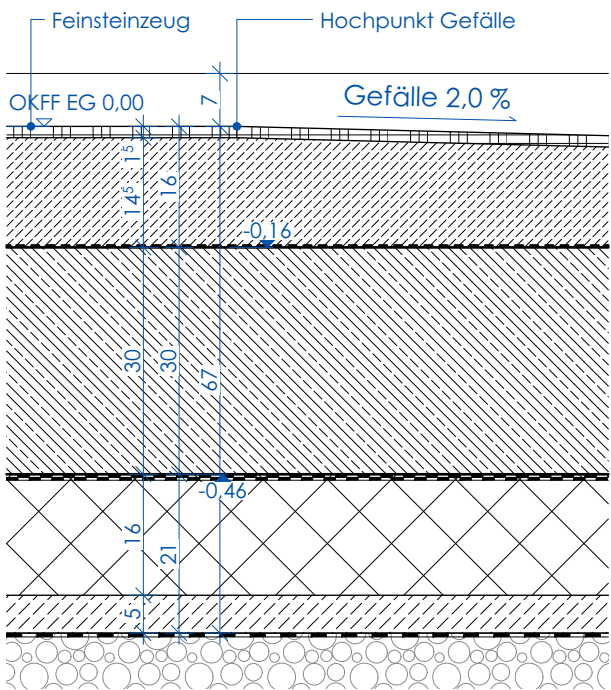

Bodenaufbau Wagenhalle: Rüttelboden

Fliesen Sockel	7 cm
Feinsteinzeugfliesen im Rüttelverfahren teilweise auf Gefällestrich 2,0%	1,5 cm
Verbundestrich, teilweise m. Gefälle 2,0%	7,5-14,5 cm
Epoxidharz Haftbrücke	
Stahlbeton Sohlplatte	30 cm
Trennlage PE-Folie 2-lagig	
Polystyrol Extruderschäum 037	16 cm
Druckfestigkeit 300kPa	
Sauberkeitsschicht	5 cm
Trennlage 1-lagig	
Schottertragschicht gem. statischer Erfordernis	

EG: Wagenhalle

04_B ES EX_6.4 Rüttelboden Stahlankerplatten, verzinkter Stahl

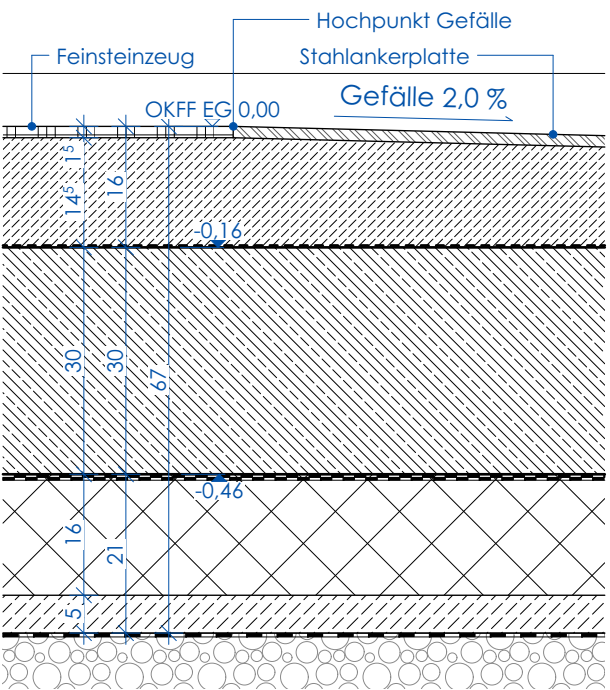

Bodenaufbau Wagenhalle: Rüttelboden

Fliesen Sockel	7 cm
Stahlankerplatte im Rüttelverfahren teilweise auf Gefällestrich 2,0%	1,5 cm
Verbundestrich, teilweise m. Gefälle 2,0%	7,5-14,5 cm
Epoxidharz Haftbrücke	
Stahlbeton Sohlplatte	30 cm
Trennlage PE-Folie 2-lagig	
Polystyrol Extruderschäum 037	16 cm
Druckfestigkeit 300kPa	
Sauberkeitsschicht	5 cm
Trennlage 1-lagig	
Schottertragschicht gem. statischer Erfordernis	

EG Wagenhalle: Anschluss an Wände M 1:5

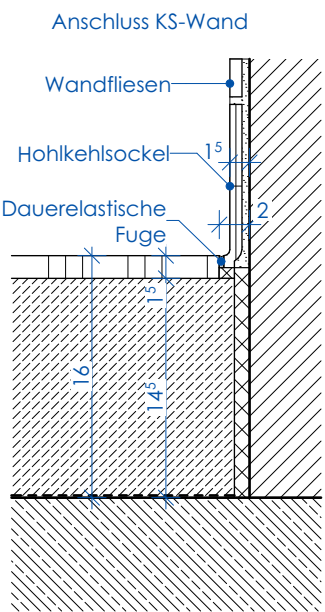
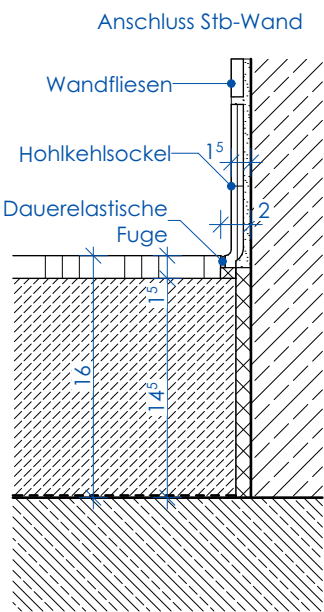

BRÜNING BÜCHTER
GMBH & CO. KG
ARNDT BRÜNING
DIPL.-ING. ARCHITEKT BDA
JULIAN F. O. BÜCHTER
DIPL.-ING. ARCHITEKT
ROBERT-SCHMIDT-STR. 5
45138 ESSEN
0201 28946 0
INFO@ARCHITEKTENBB.DE
WWW.ARCHITEKTENBB.DE

Alle Maße sind am Bau zu prüfen. Maßunstimmigkeiten sind sofort mit dem Architekten zu klären. Für Maßfehler haftet allein der Auftragnehmer. Die Planungen der Fachingenieure und die Angaben der Sonderfachleute sind zu beachten. Firmenzeichnungen gelten nur mit dem Freigabevermerk des Architekten. Alle Höhenangaben beziehen sich auf OKFF, sofern nicht anders vermerkt.

Bauherr: Stadt Essen - Feuerwehr Essen
Eiserne Hand 45
45139 Essen

Projektmanagement: GVE Grundstücksverwaltung
Stadt Essen GmbH
Rottstraße 17
45127 Essen

Grundstück: Brakeler Wald 19
45239 Essen

Gemarkung Heidhausen
Flur 8
Flurstück 97

OKFF EG = +0,00 m = ca. 164,00 m üNN

2309 FWH
Feuerwehrhaus Werden Heidhausen

Leistungsphase	LP5 Ausführungsplanung
Datum	12.12.25
Plan-Nr. / Index	A 4.5.1.3
Planinhalt	Boden Typenblatt Rüttelboden
Maßstab	1:10, 1:5
Plangröße	A3
gezeichnet	DP
Dateiname	FWH 24-07-31 Ausführung